ZÁKLADY

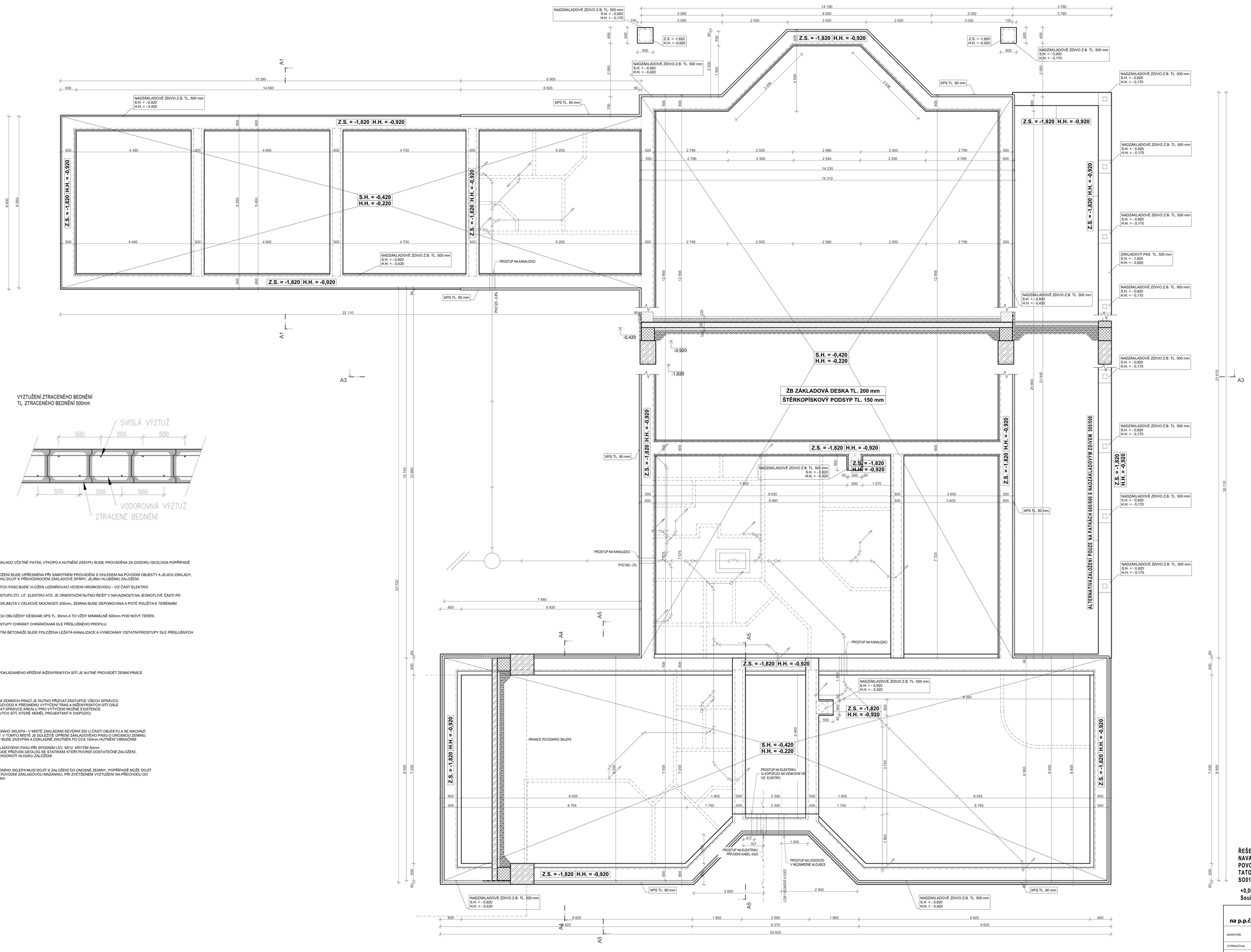

VYZTUŽENÍ ZTRACENÉHO BEDNĚNÍ
TL. ZTRACENÉHO BEDNĚNÍ 500mm

LEGENDA

-PROVÁDĚNÍ ZÁKLADŮ VČETNĚ PATEK, VÝKOPŮ A HUTNĚNÍ ZÁSYPU BUDE PROVÁDĚNA ZA DOZORU GEOLOGA POPŘÍPADĚ STATIKA.

-HLOUBKA ZALOŽENÍ BUDE UPŘESNĚNA PŘI SAMOTNÉM PROVÁDĚNÍ S OHLEDEM NA PŮVODNÍ OBJEKTY A JEJICH ZÁKLADY, MŮŽE V PRŮBĚHU DOJÍT K PŘEHODNOCENÍ ZÁKLADOVÉ SPÁRY, JEJÍMŽ HLUBŠÍMU ZALOŽENÍ.

-DO ZÁKLADOVÝCH PASŮ BUDE VLOŽEN UZEMŇOVACÍ VEDENÍ HROMOSVODU - VIZ ČÁST ELEKTRO.

-UMÍSTĚNÍ PROSTUPŮ ZTI, UT, ELEKTRO ATD. JE ORIENTAČNÍ NUTNO ŘEŠIT V NÁVAZNOSTI NA JEDNOTLIVÉ ČÁSTI PD

-ORNICE BUDE SEJMUTA V CELKOVÉ MOCNOSTI 200mm, ZEMINA BUDE DEPONOVÁNA A POTÉ POUŽITA K TERÉNNÍM ÚPRAVÁM

-ZÁKLADY BUDOU OBLOŽENY DESKAMI XPS TL. 80mm A TO VŽDY MINIMÁLNĚ 600mm POD NOVÝ TERÉN.

-VEŠKERÉ PROSTUPY CHRÁNIT CHRÁNIČKAMI DLE PŘÍSLUŠNÉHO PROFILU.

-PŘED ZAPOČETÍM BETONÁŽE BUDE POLOŽENA LÉŽATÁ KANALIZACE A VYNECHÁNY OSTATNÍ PROSTUPY DLE PŘÍSLUŠNÝCH DOKUMENTACÍ

V MÍSTĚ PŘEDPOKLÁDANÉHO KŘÍŽENÍ INŽENÝRSKÝCH SÍTÍ JE NUTNÉ PROVÁDĚT ZEMNÍ PRÁCE RUČNĚ

PŘED ZAHÁJENÍM ZEMNÍCH PRACÍ JE NUTNO PŘIZVAT ZÁSTUPCE VŠECH SPRÁVCŮ PODZEMNÍCH ROZVODŮ K PŘESNÉMU VYTYČENÍ TRAS A INŽENÝRSKÝCH SÍTÍ DÁLE JE NUTNÉ PŘIZVAT SPRÁVCE AREÁLU PRO VYTYČENÍ MOŽNÉ EXISTENCE VNITROAREÁLOVÝCH SÍTÍ, KTERÉ NEMĚL PROJEKTANT K DISPOZICI.

HRANICE PŮVODNÍHO SKLEPA - V MÍSTĚ ZAKLÁDÁNÍ SEVERNÍ ZDI U ČÁSTI OBJEKTU A SE NACHÁZÍ PŮVODNÍ SKLEP. V TOMTO MÍSTĚ JE DŮLEŽITÉ OPŘENÍ ZÁKLADOVÉHO PASU O UNOSNOU ZEMINU. PŮVODNÍ SKLEP BUDE ZASYPÁN A DŮKLADNĚ ZHUTNĚN PO CCA 150mm HUTNÍCÍM VIBRAČNÍM PĚCHEM.
VYZTUŽENÍ ZÁKLADOVÉHO PASU PŘI SPODNÍM LÍCI SR12 KRYTÍM 50mm
K TÉTO ČÁSTI BUDE PŘIZVÁN GEOLOG SE STATIKEM, KTERÍ POVRDÍ DOSTATEČNÉ ZALOŽENÍ, POPŘÍPADĚ PŘEHODNOTÍ HLOUBKU ZALOŽENÍ.

V MÍSTĚ PŮVODNÍHO SKLEPA MUSÍ DOJÍT K ZALOŽENÍ DO UNOSNÉ ZEMINY, POPŘÍPADĚ MŮŽE DOJÍT K ZALOŽENÍ NA PŮVODNÍ ZÁKLADOVOU MAŽANINU, PŘI ZVĚTŠENÉM VYZTUŽENÍ NA PŘECHODU DO STÁVAJÍCÍ ZEMINY.

ŘEŠENÁ PROJEKTOVÁ DOKUMENTACE VOLNĚ NAVAZUJE NA DOKUMENTACI PRO STAVEBNÍ POVOLENÍ Č.J.500/1206/2009 NA SOUBOR STAVEB. TATO PROVÁDĚCÍ DOKUMENTACE ŘEŠÍ POUZE SO01 - MULTIFUNKČNÍ DŮM

+0,000= 291,65m n.m. BPV
Souřadnicový systém JTSK

MULTIFUNKČNÍ DŮM na p.p.č. 75/1, p.p.č.75/3, p.p.č.74, p.p.č.76 a st.p.č.67			AUTORIZAČNÍ RAZÍTKO :
INVESTOR:	Obec Stračov, Stračov 2, 503 14 Stračov	ČÍSLO PARÉ :	
VYPRACOVAL	Bc. Tomáš Nosek		
KONTROLOVAL	Bc. Tomáš Nosek		
ZOD. PROJEKTANT	Ing. Karel Vrbický		Formát 16 x A4
DÍL DOKUMENTACE	SO 01 - Multifunkční dům		Datum ÚNOR 2021
NÁZEV VÝKRESU **ZÁKLADY**			Stupeň projektu DPS
			Měřítko 1:50
			Číslo výkresu D.1.1.1